

# Efter vattenläckan – koka vattnet!



Den stora vattenläckan på Norrvattens huvudledning som drabbade hushållen i Vallentuna är lokaliserad. Man arbetar nu med att isolera den så att vattnet kan matas förbi den trasiga ledningen. Norrvatten gör bedömningen att vattnet ska komma tillbaka till samtliga hushåll under natten.

**Som en försiktighetsåtgärd rekommenderar vi alla hushåll i Vallentuna att koka dricksvatten som ska användas till dryck, matlagning och tandborstning. Det räcker med att värma vattnet tills det kokar för att eventuella bakterier ska försvinna.**

Rekommendationen gäller tills annat meddelas.

Vi kommer att ta vattenprover under dagen (söndag) och få svaren på tisdag, vi kommer att uppdatera hemsidan så snart vi har någon ny information att ge.

Läs mer hos Roslagsvatten.

---

# Fräsning och schaktning på Zetterlunds väg



Fräsning av asfalt inför grävning av den nya vattenledningen har nu påbörjats på Zetterlunds väg.

Schaktningsarbeten kommer att påbörjas under vecka 38.

Det kommer bli lite stökigt på denna vägsträcka under bygget men entreprenören har lovat oss att de ska försöka göra det bästa möjliga av situationen.

---

## Arbetet med nya vattenledningen fortsätter



*Klicka på bilden för att göra den större.*

### Bakgrund

[De planerade bostadsområdena Bällstaberg 4, Nyborg och Kristineberg kommer att kräva att VA- kapaciteten fram till](#)

dessa områden förstärks. Roslagsvatten kommer därför att anlägga nya VA- huvudledningar mellan Stockholmsvägen och Bällstaberg 4 under perioden april 2015 – sep 2015. Ledningarna kommer att förläggas från Nyborgsvägen i Bällstaberg och väster ut mot Roslagsbanan. Ledningarna förläggs söder om befintlig gång- och cykelväg och vidare i Zetterlunds väg och i Kragstalundsvägen bort mot området norr om Gläntastigen.

## **Ettapp 2**

Träd som finns inom området för VA-schakten och arbetsvägen söder om Bällstaberg kommer att behöva avverkas. Marken och gator kommer efter genomförda arbeten att återställas så långt det är möjligt. Markavvattningen kommer inte att förändras förutom ev. temporärt under byggtiden. Näraliggande fastigheter kommer att besiktigas av Bjerking AB innan bergsprängningsarbetena påbörjas och på några hus kommer vibrationsmätare att monteras. Besiktningar kommer att ske i etapper längs ledningssträckningen.

Arbetena kommer att pågå dagtid mellan 7.00 – 20.00 måndag till torsdag. Semesteruppehåll är planerat under v29 – v32. **Arbetena på Zetterlunds väg är planerade att starta i maj 2015.** Man kommer att gräva i gatan men även behöva spränga på några ställen för att hamna på rätt djup.

Roslagsvatten ber om förståelse kring att arbetena kommer att medföra vissa störningar i närmiljön under byggtiden.

## **Mer information**

För löpande information se [www.roslagsvatten.se](http://www.roslagsvatten.se). Du kan också kontakta Björn Olofsson, projektledare VA på Roslagsvatten AB på telefon 070-107 62 03 eller entreprenören Lindesbergs Grus & Maskin, Håkan Wiklund på telefon 070-591 05 92.

---

# Markarbeten för nya VA-ledningar

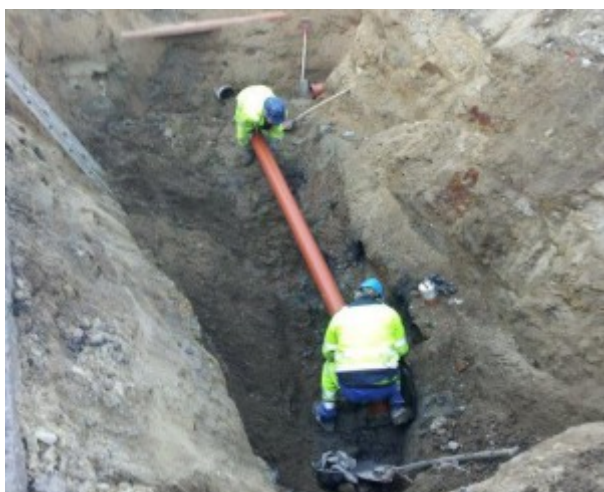

Vallentunavatten AB/Roslagsvatten AB planerar att anlägga nya VA-huvudledningar mellan Stockholmsvägen och Bällstaberg för att förstärka VA-kapaciteten i sydöstra delen av Vallentuna.

VA-ledningarna är planerade att anläggas på en bit mark som samfälligheten äger på den östra delen av Roslagsbanan. Styrelsen har godkänt Roslagsvattens förslag till markupplåtelsen och tecknat ett avtal mellan samfälligheten och Roslagsvatten. I övrigt kommer VA-ledningarna på "vår" sida av Roslagsbanan inte att dras på föreningens mark, utan på kommunens.

Arbetet med den ny VA-ledningen kommer att ske i två etapper. Etapp 1 påverkar samfälligheten i mindre omfattning och kommer att genomföras medan Roslagsbanan fortfarande är avstängd (innan årsskiftet) medan etapp 2 inbegriper ett större intrång på Zetterlunds väg vilket kommer påverka framkomligheten i området.

## Etapp 1

Etapp 1 kommer att starta i början av december 2014 med första etappen som innebär passage av Roslagsbanan. Mellan Zetterlunds väg och Roslagsbanan kommer Roslagsvattens entreprenör att:

- Avverka träd inom ledningsområdet för VA-schakten och för ett mindre upplagsområde.
- Schakta för VA-ledningar
- Spränga berg i anslutning till Roslagsbanan
- Genomföra hammarborrning av skyddsror genom banvallen

Det kommer att förekomma byggtrafik på Zetterlunds väg men den kommer i övrigt vara öppen för bil- och gångtrafik. Utfart för byggtrafik från byggområdet kommer att upprättas.

Roslagsvatten kommer att besiktiga några hus som ligger precis på gränsen av riskområdet för vibrationer från sprängningsarbetena. Besiktningsman från Bergsäker AB kommer att kontakta berörda fastighetsägare inom kort. Vibrationsmätare kommer att sättas upp på ett av husen för att mäta att entreprenören håller sig inom tillåtna vibrationsnivåer.

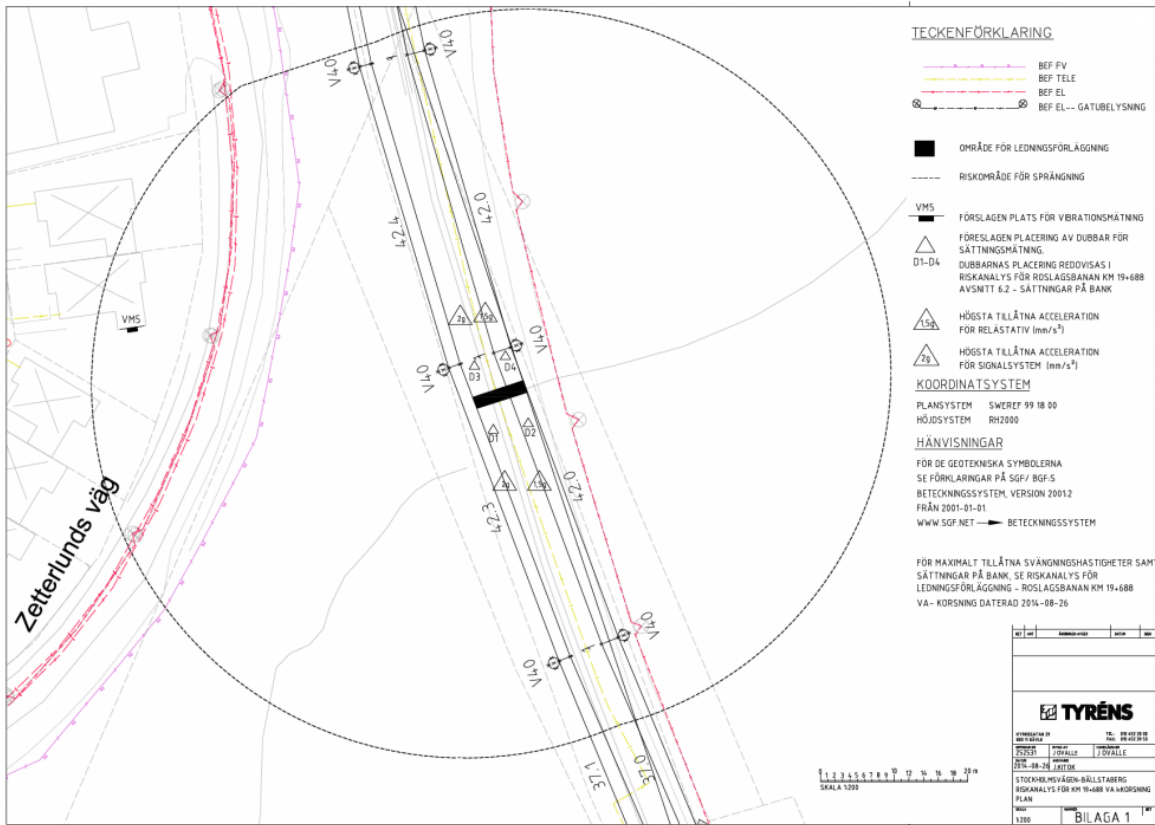

Roslagsvatten kommer att återkomma med kontaktuppgifter till entreprenör och byggledare lite senare.

Om allt går enligt planerna skall arbetena med Etapp 1 vara avslutade i början av januari.

Buller- och vibrationsalstrande arbeten räknar man med att vara avslutade innan juluppehållet om allt går enligt planerna.

## **Etapp 2**

Etapp 2 beräknas starta under januari/februari 2015. När etapp 2 blir aktuell kommer vi att återkomma med mera detaljerad information. Om behov föreligger kommer vi också anordna ett informationsmöte.